Welt Nihonbashi Ⅱ Zweit
ヴェルト日本橋Ⅱ ツヴァイト

4路線:6駅利用可能な好立地(通勤、通学に大変便利です)

・都営新宿線『馬喰横山』駅徒歩4分　・都営新宿線『浜町』駅徒歩6分
・都営浅草線『東日本橋』駅徒歩4分　・JR総武線『馬喰町』駅徒歩7分
・都営浅草線+日比谷線『人形町』駅徒歩6分　・日比谷線『小伝馬町』徒歩11分

人気の『中央区日本橋』アドレス

OKストアまで徒歩1分

《人気の公立》
・久松小学校 学区
・久松幼稚園 学区
まで徒歩1分

警察署
久松警察署
まで徒歩2分

希少なファミリータイプ：２ＤＫ
当マンションで1番大きい間取です
しかも最上階の角部屋です

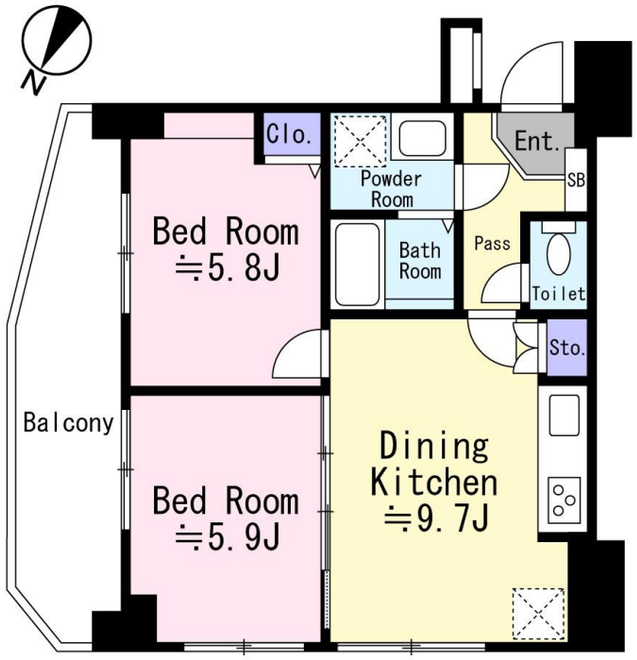

※図面と現況が異なる場合は現況を優先します

《2020年11月内装フルリノベーション実施》

・家賃　228,000円　・敷金1ヵ月
・管理費　無し　・礼金1ヵ月
※法人の場合礼金2ヶ月

・契約期間:2年(普通借家)　・更新料:新賃料1ヶ月
・損害保険:要(みらい少額短期保険)
・保証会社:要(全保連)
・退去時クリーニング費用有り(74,800円税込)
・1年未満解約違約金有り(家賃1ヶ月分)
・ペット不可　・禁煙(電子タバコ含む)　・ピアノ不可
・※鍵交換費用27,500円税込

★1月末までにご契約の場合
フリーレント0.5ヶ月有り

【所在】
東京都中央区日本橋久松町6-8
【構造】
鉄筋コンクリート造10階建て
10階部分
【築年】2002年2月
【方位】北東
【専有面積】47.48㎡
【バルコニー面積】9.14㎡
【現況】空室
(ハウスクリーニング済み)
【取引態様】専任媒介

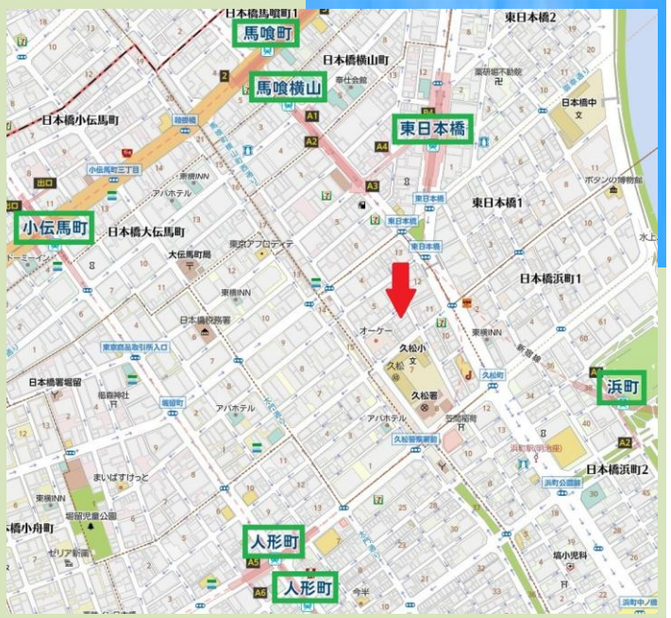

【室内設備】
・玄関とトイレに
エコカラット施工
・玄関壁一面に鏡設置
・エアコン3台(全室)
・ビルトイン食洗機

建栄 おかげさまで１００周年
株式会社 建栄不動産
東京都知事(9)第57078号
〒104-0061
東京都中央区銀座6-14-8
銀座石井ビル6階(受付4階)
TEL03-6869-7751
FAX03-6745-9171
https://www.kenei.co

ご内覧希望の際は下記担当者へ直接ご連絡下さい
担当　南谷(みなみや)
携帯　**090-2238-9285**
Mail　minamiya@kenei.co
社)全日本不動産協会・(社)不動産協会

取引態様：専任媒介

内覧時立ち合い